

# NOVEDADES RETA 2019

## Real Decreto-Ley 28/2018

REVALORIZACIÓN DE LAS PENSIONES PÚBLICAS Y OTRAS  
MEDIDAS URGENTES EN MATERIA SOCIAL, LABORAL Y DE  
EMPLEO.

## ATA – CASTILLA Y LEÓN

Asociación de Trabajadores Autónomos



**ATA**  
AUTÓNOMOS

- **1995.** Punto de partida.
- **1996.** Se funda la Asociación.  
FINALIDAD: Representar y defender los intereses de los trabajadores autónomos/as.
- **2000.** Surge la Federación Nacional de Trabajadores Autónomos.



**ATA**  
AUTÓNOMOS

## Funciones de ATA

- **Asesoría Gratuita:** Jurídica, Fiscal, Laboral, Contable, Prevención de Riesgos Laborales, Seguros, Subvenciones.
- **Servicios:** ponen a disposición de sus asociados y organizaciones adheridas, ventajas a la hora de comprar y contratar productos y servicios, en base a la firma de convenios con diversas empresas.
- **Información sobre novedades legislativas, nuevos acuerdos, subvenciones, cursos y trabajo que realiza la organización..., etc.** A través de:
  - ✓ Página web [www.ata.es](http://www.ata.es)
  - ✓ E-Boletines informativos (correo electrónico)



**ATA**  
AUTÓNOMOS

**ATA**  
AUTÓNOMOS CASTILLA Y LEÓN

Donde nos encuentras

**ATA - Autónomos Castilla y León**

**VALLADOLID** Bailén, 2, 3ºE  
983 20 65 72 valladolid@ata.es

**SALAMANCA** Miñagustín, 3, bJ  
923 21 78 03 salamanca@ata.es

**BURGOS** Arco del Pilar, 3, 1ºB  
347 21 15 98 burgos@ata.es

**SORIA** Venerable Carábantes, 1  
975 22 37 51 sorla@ata.es

**PALENCIA**  
AGENCIA DE DESARROLLO  
Plaza Inmaculada Concepción, 8  
900101816

**AVILA** Tomás Luis de Victoria, 6,  
2ª Plant.  
Edificio de la Plaza de Abastos  
920 22 92 70 avila@ata.es

**LEÓN** Arquitecto Torbado, 6, Ent.  
replanta Oficina I  
987 21 13 09 leon@ata.es

**ZAMORA** Fray Toribio de Montoli-  
mia, 20. Entrepanta  
**900101816**

**ATA**  
AUTÓNOMOS

## INTRODUCCIÓN

- Importancia del trabajo autónomo
- Proceso de aprobación de la Ley
  - Ley de medidas urgentes del trabajo autónomo
  - Real Decreto-ley para la revalorización de las pensiones públicas y otras medidas urgentes en materia social, laboral y de empleo.



## INTRODUCCIÓN

- **Derogaciones parciales:**
  - Art. 4 y DT9º **Ley 3/2012 de 6 de julio:** medidas urgentes para la reforma laboral.
  - Arts del 9ª al 13 y DA9ª DT1ª **Ley 11/2013, 26 de julio:** medidas de apoyo al emprendedor y de estímulo del crecimiento y de la creación de empleo
  - Apartado 2 DA2ª y apartado 1 DT 2ª y DT9 **Estatuto de los Trabajadores.**
  - Apartado 7 de DA27ª **LGSS, 8/2015 de 30 de octubre:** Recargos, pluriactividad, Cotización y prestaciones.
  - DA 127º **LGSS, 6/2018 de 3 de julio:** Presupuestos Generales del Estado para el año 2018.
- **Modificaciones legales:**
  - ET, LGSS, LETA, LISOS, Presupuestos generales del estado...



## NOVEDADES EMPRENDEDORES

- Entrada en vigor **1/1/2019**
- Alta inicial en el RETA o tras dos años de no alta (si ya se hubiere disfrutado con anterioridad la tarifa plana: debe mediar un plazo de 3 años)
- Cotización por contingencias profesionales, NO paro y NO formación\*

### Hombres mayores o = 30 años /Mujeres 35 años

60€ 12 meses: 80% reducción  
 141,66€ 6 meses: 50% reducción  
 198,32€ 6 meses: 30% reducción



**ATA**  
AUTÓNOMOS

## NOVEDADES EMPRENDEDORES

### Hombres menores 30 años /Mujeres menores 35

**60€ 12 meses: 80% reducción**  
**141,66€ 6 meses: 50%reducción**  
**198,32€ 3 meses: 30% reducción**  
**198,32€ 15 meses: 30% bonificación**



**ATA**  
AUTÓNOMOS

## NOVEDADES EMPRENDEDORES

### Emprendedores con discapacidad, mujeres víctimas de violencias de género, víctimas de terrorismo.

- Reducciones y bonificaciones de cuotas a la Seguridad Social
- Discapacidad igual a sup al 33%, las víctimas de violencia de género y las víctimas del terrorismo
- **60€ durante 12 meses:** reducción 80%  
**141,66€ durante 48 meses:** bonificación 50%
- Novedad, aplicable si el reconocimiento de la incapacidad es posterior al alta en autónomos.



**ATA**  
AUTÓNOMOS

## NOVEDADES EMPRENDEDORES

### Emprendedores en municipios de menos de 5000 habitantes.

**Mayores varones 30 y mujeres 35**

**60€ 24 meses:** 80% reducción

**Menores varones 30 y mujeres 35**

**60€ 24 meses:** 80% reducción

**198,32€ 18 meses:** 30%  
bonificación

NOTA IMPORTANTE!! Aunque entró en vigor el 1 de agosto de 2018 no es retroactiva, lo que significa que no podrás beneficiarte de esta bonificación si tu alta de autónomo fue anterior a esta fecha.



**ATA**  
AUTÓNOMOS

## Medidas fiscales



### MEDIDAS FISCALES

Ley de Medidas Urgentes del Trabajo Autónomo

**1º RECARGOS POR MORAS:** rebaja del 20% al 10%.

**2º GASTOS DEDUCIBLES:**

- Primas de seguros asistencia sanitaria
- Podrán deducirse un 30% de los gastos de suministros.
- Manutención: se podrán deducir 26,67 euros diarios en España y 48 euros diarios en el extranjero.



## MEDIDAS FISCALES

R. D-ley para la revalorización de las pensiones públicas y otras medidas urgentes en materia social, laboral y de empleo

- **Mantenimiento de los MÓDULOS:**
  - 250.000 euros de facturación tope para el conjunto de actividades
  - 125.000 euros de máximo para quienes facturen a otros empresarios y profesionales;
  - Además, los autónomos que adquieran bienes y servicios también podrán tributar en estimación objetiva con el límite de 250.000 euros.
- **Exención en el IRPF de las prestaciones por maternidad**
- **Presentación del modelo 347**
- **Nueva obligación fiscal: modelo 179**
- **Operaciones con Reino Unido.**



ATA  
AUTÓNOMOS

## Medidas sobre cotizaciones

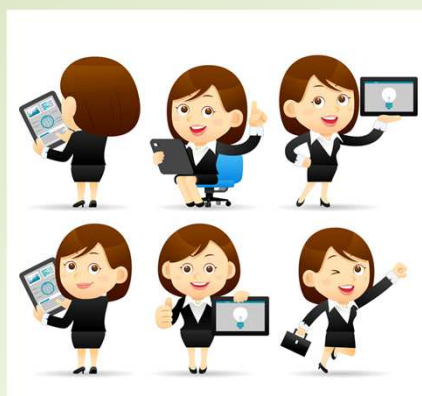

ATA  
AUTÓNOMOS

## SOBRE LAS COTIZACIONES

### Ley de Medidas Urgentes del Trabajo Autónomo

1. Altas o bajas dentro del mes en curso y no a día 1 o final del mismo  
3 altas/bajas en el año respetando el día.
2. Periodicidad cambio de base, 4 veces
3. Devolución de oficio en caso de pluriactividad y reducción de la base de cotización pluriactividad
4. Cobrar 100% jubilación con continuidad en la actividad
5. La cuota de los societarios subirá con los PGE no con el SMI



**ATA**  
AUTÓNOMOS

Autónomos		2019		
Persona Física		Societarios		Tarifa Plana*
Base mínima	Cuota	Base Mínima	Cuota	12 meses
944,35 €	283,3 €/mes	1214,08€	364.22€/mes	60€/mes
<small>(cuota+5,36€/mes que en 2018)</small>		<small>(cuota +6,89€/mes que en 2018)</small>		

La base de cotización de los autónomos se incrementa en un 1,25% a partir del 1 de enero de 2019 y el tipo de cotización pasa a ser del 30%. Implica:

- **Derecho a paro:** se mejora su acceso, flexibilizan las condiciones y amplía la duración de la prestación.
- Los autónomos tendrán derecho a cobrar la **prestación por accidente de trabajo o enfermedad profesional** desde **el primer día de baja**.
- Todos los autónomos tendrán derecho a acceder a la **formación continua** y reciclaje profesional.
- Los autónomos no pagarán la cuota de Seguridad Social a partir del segundo mes de baja por enfermedad o incapacidad temporal hasta el momento del alta.
- Las **autónomas**, dentro de los 24 meses posteriores a la prestación de baja por **maternidad**, podrán obtener una **tarifa plana de 60€ durante 12 meses** sin necesidad de cesar previamente en su actividad.
- Se mantienen tras los 12 primeros meses (\*) las bonificaciones posteriores actuales de la tarifa plana. Los beneficiarios de la **tarifa plana** tendrán acceso a los mismos derechos y prestaciones.

1 ENERO 2019

POR 5€ AL MES MÁS, MUCHAS MÁS PRESTACIONES

INFÓRMATE EN [www.ata.es](http://www.ata.es) o llamando gratis al **900 10 18 16**

**ATA**  
AUTÓNOMOS



## SOBRE LAS COTIZACIONES

### R. D-ley para la revalorización de las pensiones públicas y otras medidas urgentes en materia social, laboral y de empleo

1. Aumento de la base de cotización y de la cuota. Desglose cotización para 2019:
  - 28,30% pensión
  - 0,9 % contingencias profesionales
  - 0,70% prestación cese de actividad
  - 0,10% formación
2. Derecho al Paro.  
Mejora al acceso, flexibilización de condiciones y ampliación de la duración. 24 meses.
3. Cotización por contingencias profesionales.
4. Formación.
5. Exento de cotización a partir de día 60 baja I.T.
6. Bonificación de la TARIFA PLANA a autónomos que sufran situación de minusvalía sobrevenida.
7. Baja de oficio
8. Alta en MUTUA



**ATA**  
AUTÓNOMOS

## Medidas conciliación

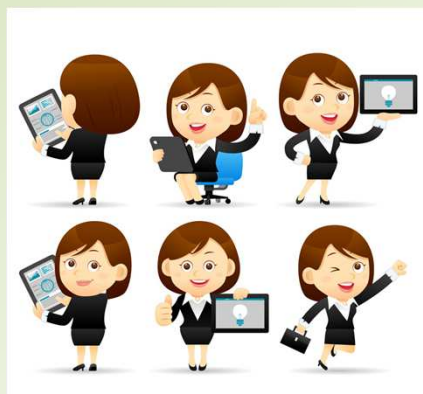

**ATA**  
AUTÓNOMOS

## Medidas para autónomas

**Tarifa plana 60€** de cuota para las madres que reempresen antes de dos años desde que cesó su negocio por maternidad.



**ATA**  
AUTÓNOMOS

## CONCILIACIÓN

Ley de Medidas Urgentes del Trabajo Autónomo

- **En caso de maternidad / paternidad / riesgo: bonificación 100% durante la baja**
- **100% bonificación cuota autónomos por conciliación**



**ATA**  
AUTÓNOMOS

## Medidas sobre contratación

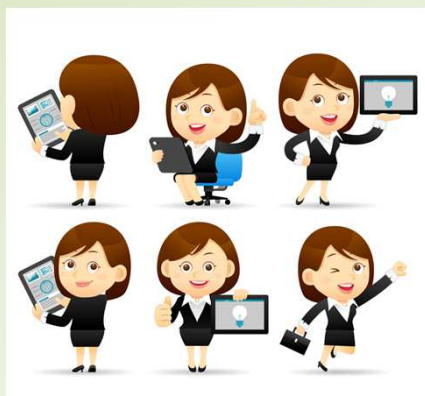

ATA  
AUTÓNOMOS

MEDIDAS SOBRE LA CONTRATACIÓN  
Ley de Medidas Urgentes del Trabajo Autónomo

## Contratación de familiares en el Reg. General



ATA  
AUTÓNOMOS

## MEDIDAS SOBRE LA CONTRATACIÓN

R. D-ley para la revalorización de las pensiones públicas y otras medidas urgentes en materia social, laboral y de empleo

- **Subida del SMI**
- **Derogación de varios contratos.**
- **Detección de falsos autónomos.**
- **Vuelta al registro de horas**
- **Penalización del contrato temporal**



ATA  
AUTÓNOMOS

## Medidas en PRL



ATA  
AUTÓNOMOS

MEDIDAS PREVENCIÓN DE RIESGOS LABORALES  
Ley de Medidas Urgentes del Trabajo Autónomo

# Accidente “in itinere”



ATA  
AUTÓNOMOS

## Medidas de dialogo social

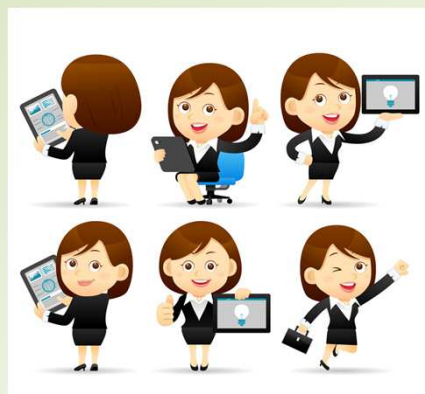

ATA  
AUTÓNOMOS

## MEDIDAS DIÁLOGO SOCIAL

Ley de Medidas Urgentes del Trabajo Autónomo

- **Las organizaciones más representativas pasan a considerarse de “utilidad pública”**
- **Formarán parte del CES**

ATA  
AUTÓNOMOS

## PENDIENTES:

- Sistema de cotización por ingresos reales y cotización a tiempo parcial.
- Ley antifraude.
- Revisión del sistema de IVA de caja,
- Reforma del Impuesto de Sociedades y
- Aumento del IRPF
- Equiparación del permiso de paternidad y maternidad
- Vuelta al registro de horas
- Implantar el registro de jornada laboral,
- Penalización del contrato temporal

ATA  
AUTÓNOMOS

¡Muchas gracias por vuestra  
atención!



Ponente: Yolanda Ferreras Villarejo

ATA Castilla y León

Telf. 618516002

[www.ata.es](http://www.ata.es) e-mail: [leon@ata.es](mailto:leon@ata.es)